

BA 2

Bau-G

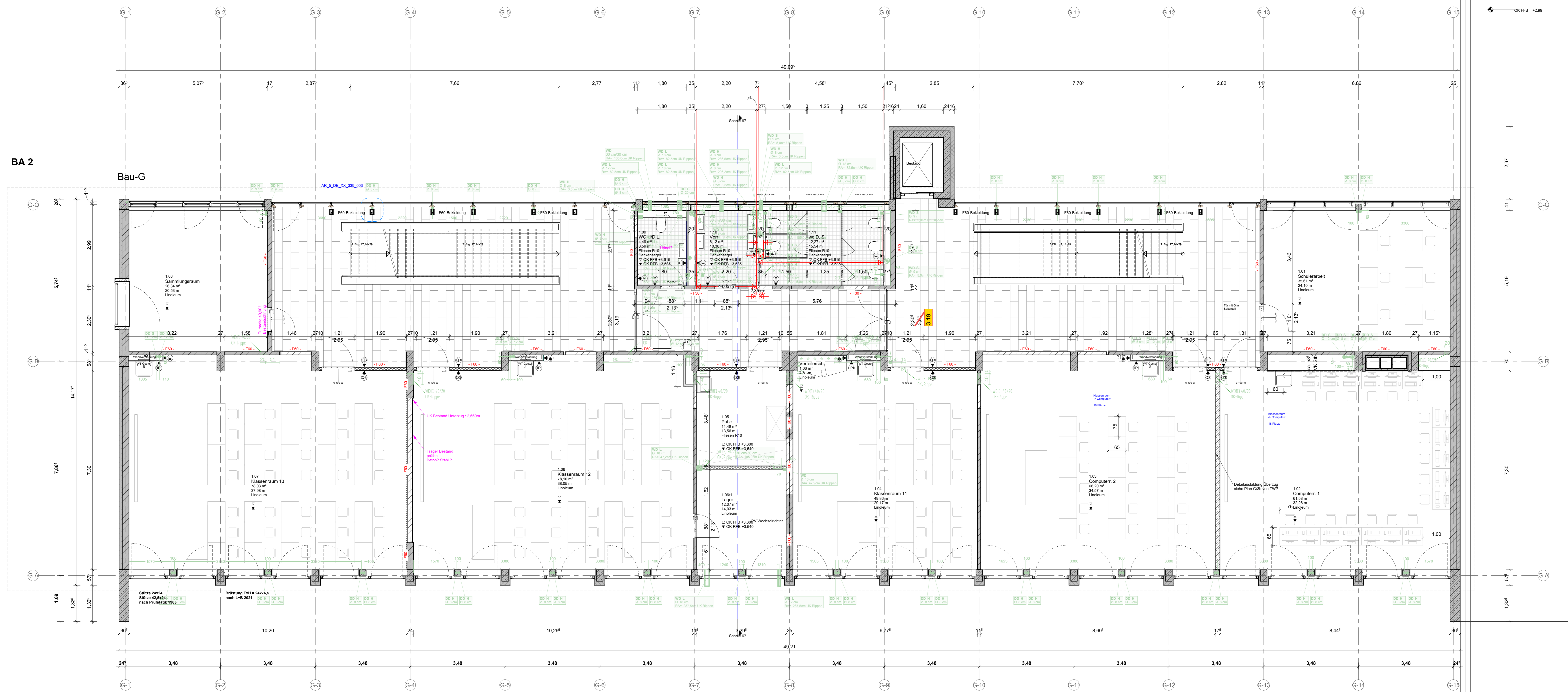

Dach Bau-V

Legende:

BT	Bauteil	StB	Stahlbeton - NEU
UK	Unterkante	FStB	Stahlbeton - Fertigteil
OK	Oberkante	MW	Mauerwerk - NEU
VK	Vorderkante	Op	Opakolonnenwand
DK	Deckenkante	DH	Dämmung hart
FFB	Fertigfußboden	DM	Dämmung weich
RFB	Rohfußboden	W-BEST	Wand - BESTAND
RD	Rohdecke	W-ABR	Wand - ABRUCH
FD	Fertigdecke	VH	Vinyl Boden & Holzdecke - ABRUCH
BRH	Brüstungsreihe	ET	Essen & Trischaldämmung - ABRUCH
ST	Sturz	FB	Fleisen Boden & OWA Decke - ABRUCH
UZ	Unterzug	AbTGA	Abbruch von TGA
T30	feuertrennende Tür	AbGK	Abhängende GK gelocht
DS	dichtschießende Tür	GK	GK-Deckenbekleidungen
FS	Rauchschutztür	WB	Wandverklebung OSB 18 mm
UZ	Unterzug	WCWT	WC/WT Vorwandelement Trockenbau
RWA	Rauchabzug: natürlich, maschinell	WF	Wandfliesen

Zeichenerklärungen:

- W: Warmdämmverbundsystem
- P: Putz
- A: Anstrich
- F: Fliesen
- OK: OK Estrich EG = ± 0,00 = 138,370 m ü. NNH
- OK: OK FFB EG = ± 0,015 = 138,355 m ü. NNH

02	09.01.2026	SCA	Ergänzung TGA SD-Planung
01	10.10.2025	SCA	Änderungswünsche BSK_JF 49 am 23.09.2025 eingearbeitet und bzw. NWT Zuarbeit eingepflegt
Index	Datum	Bearb.	Änderungsvermerk

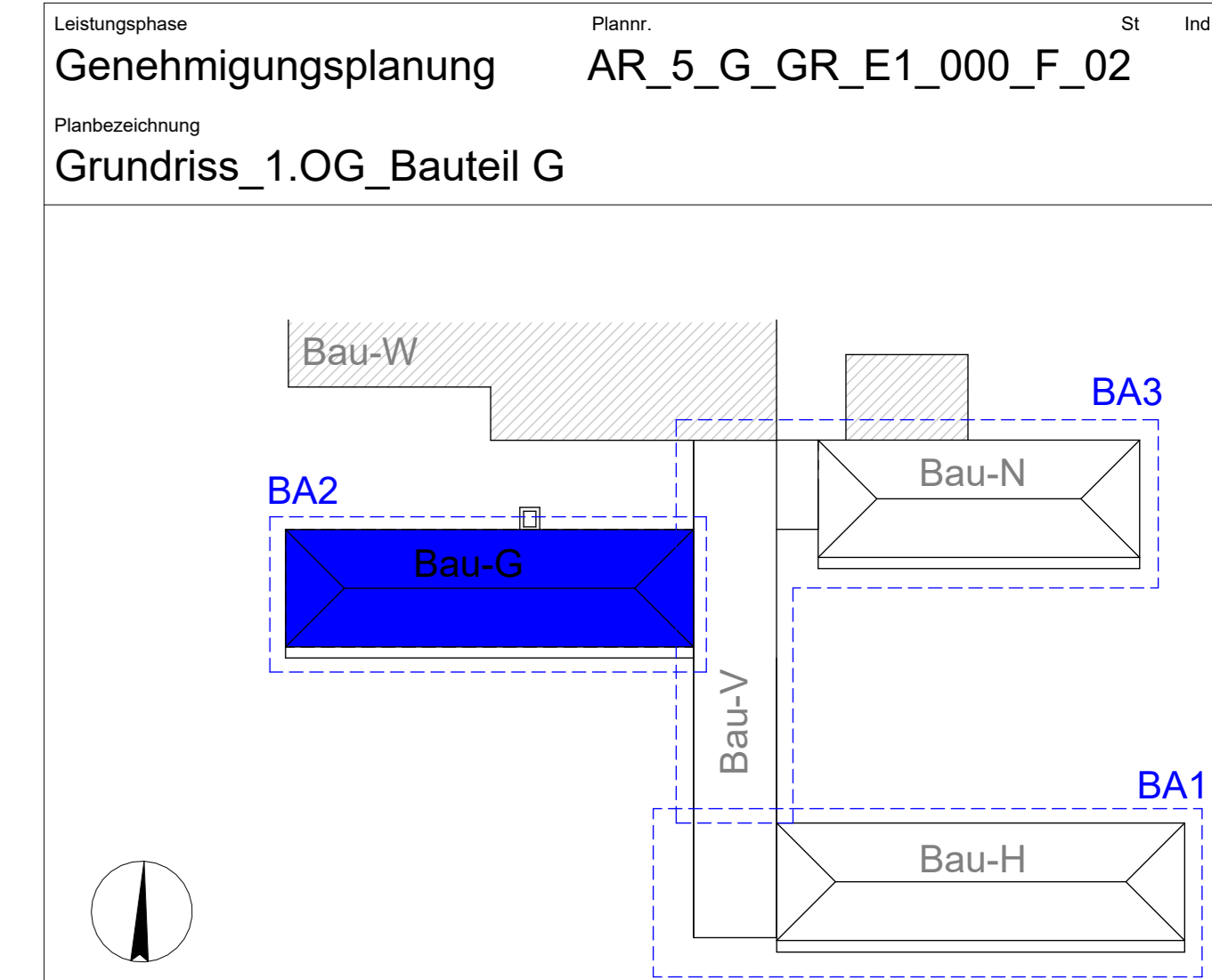

21110	Projekt: Innensanierung Gebäude G,H,N und Verbindungsbau Berufliche Schulen Kehl			
Bauherr:	Landratsamt Ortenaukreis vertreten durch Ulrike Karl Badstr. 20, 77692 Offenburg			
Objektplanung:	WOLFF GRUPPE PLANEN Königsstr. 34 70173 Stuttgart			
Planverfasser:	WOLFF GRUPPE PLANEN Königsstr. 34 70173 Stuttgart			
Ort / Datum / Planverfasser:	Ort / Datum / Freigabe durch Bauherr:			
Basierend auf AR-Plannr. und St	Interne Vermerk	Maßstab: 1:50		
Projektleiter:	gezeichnet:	Datum:	Plangröße:	Werkplanstatus:
WOS	SCA/QTA	10.10.2025	DIN A3 - 1500x594mm	WP